



บันทึกข้อความ

ส่วนงาน แผนกทรัพยากรมนุษย์ ศูนย์ศรีพัฒน์ คณะแพทยศาสตร์ มหาวิทยาลัยเชียงใหม่ โทร. ๓๖๕๐๓

ที่ ศธ ๖๕๙๓(๔).๒๔/ทม ๑๒๐ วันที่ ๒๕ มีนาคม ๒๕๖๐

เรื่อง ขออนุญาตใช้งานระบบการลาออนไลน์

เรียน หัวหน้าฝ่าย / แผนก / หอผู้ป่วย / หน่วย / แพทย์ประจำ

เนื่องด้วยปัจจุบัน ศูนย์ศรีพัฒน์ คณะแพทยศาสตร์ มหาวิทยาลัยเชียงใหม่ มีนโยบายในการบริหารจัดการเกี่ยวกับการลดระยะเวลากระบวนการต่างๆ การลดต้นทุนค่าใช้จ่ายในการบริหาร ซึ่งในส่วนของการลาประเภทต่างๆของพนักงานในองค์กรยังมีกระบวนการขั้นตอนระยะเวลาการดำเนินการค่อนข้างมากและยังทำให้สิ้นเปลืองกระดาษและหมึกพิมพ์จำนวนมาก เพราะการดำเนินการดังกล่าวยังเป็นรูปแบบระบบเอกสาร

ในการนี้แผนกทรัพยากรมนุษย์ ได้ตระหนักถึงความสำคัญในเรื่องดังกล่าว จึงได้นำระบบสารสนเทศมาช่วยในการพัฒนาระบบงานด้านการลาออนไลน์โดยผ่านโปรแกรม SripchatMed โดยใช้ USER: (รหัสพนักงาน) และ PASSWORD : (ติดต่อแผนกสารสนเทศ) ซึ่งจะช่วยให้ขั้นตอนในการลา มีความสะดวก รวดเร็วและถูกต้อง โดยระบบการลาออนไลน์จะเริ่มดำเนินการใช้งานตั้งแต่วันที่ ๑ เมษายน ๒๕๖๐ เป็นต้นไป ทั้งนี้ท่านสามารถเข้าไปใช้งานตัวอย่างระบบการลาออนไลน์ได้ตั้งแต่บัดนี้จนถึงวันที่ ๓๑ มีนาคม ๒๕๖๐ เวลา ๑๖.๐๐ น.กรณีที่ท่านมีข้อสงสัยโปรดสอบถามข้อมูลที่ติดต่อแผนกทรัพยากรมนุษย์ โทร ๓๖๕๐๓ และกรณีที่ท่านไม่สามารถเข้าใช้งานระบบได้ สามารถสอบถามได้ที่แผนกสารสนเทศ โทร ๓๖๕๐๒ (ติดต่อคุณอรวิสร่า) หมายเหตุ (ท่านสามารถศึกษาข้อมูลได้จากคู่มือระบบการลาออนไลน์)

จึงเรียนมาเพื่อโปรดทราบ

(นายกำธร เก่งสกุล)

ผู้จัดการ

รูปแบบและการเข้าใช้โปรแกรม

ภาพที่ ๑ โลโก้ โปรแกรม SriPhatMed



ภาพที่ ๒ การเข้าโปรแกรม SriPhatMed

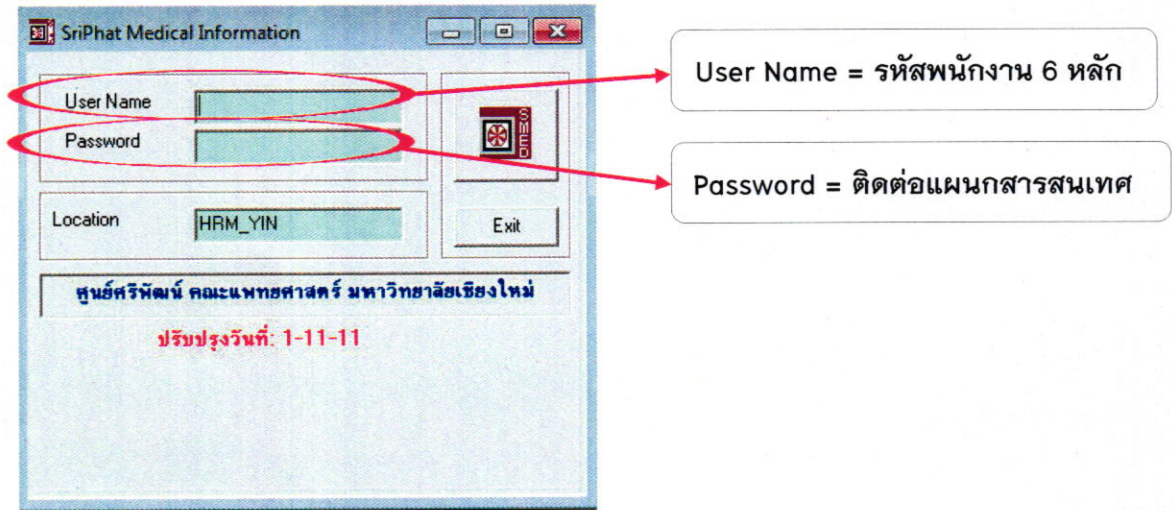

ภาพที่ ๓ หน้าแรกโปรแกรม SriPhatMed

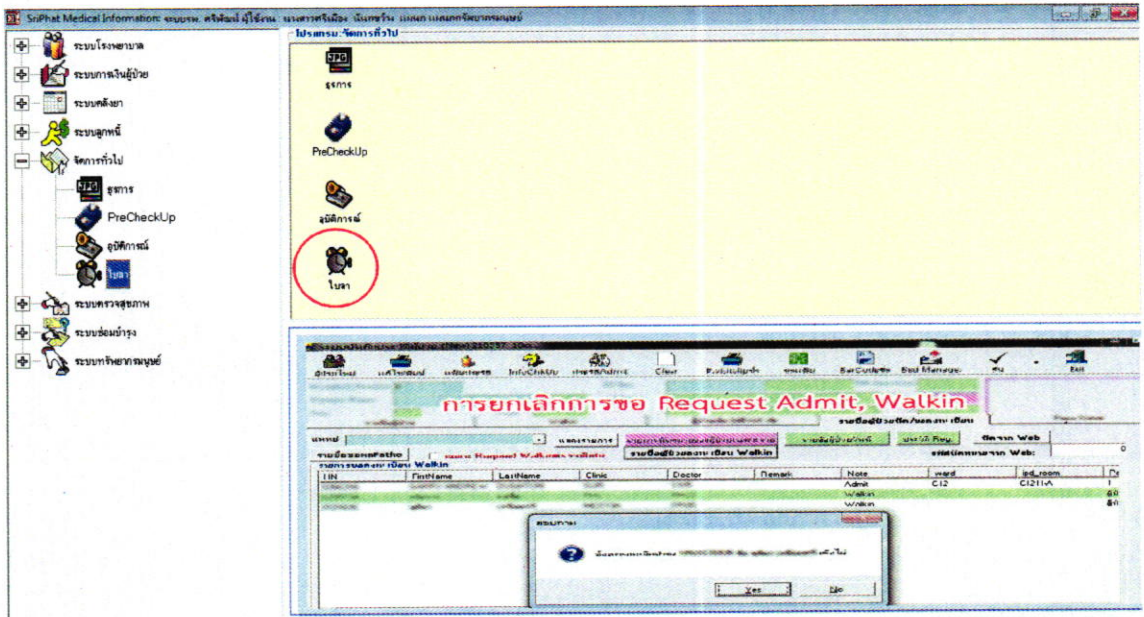

ภาพที่ ๔ icon ใบลา / ค่ำร้อง

